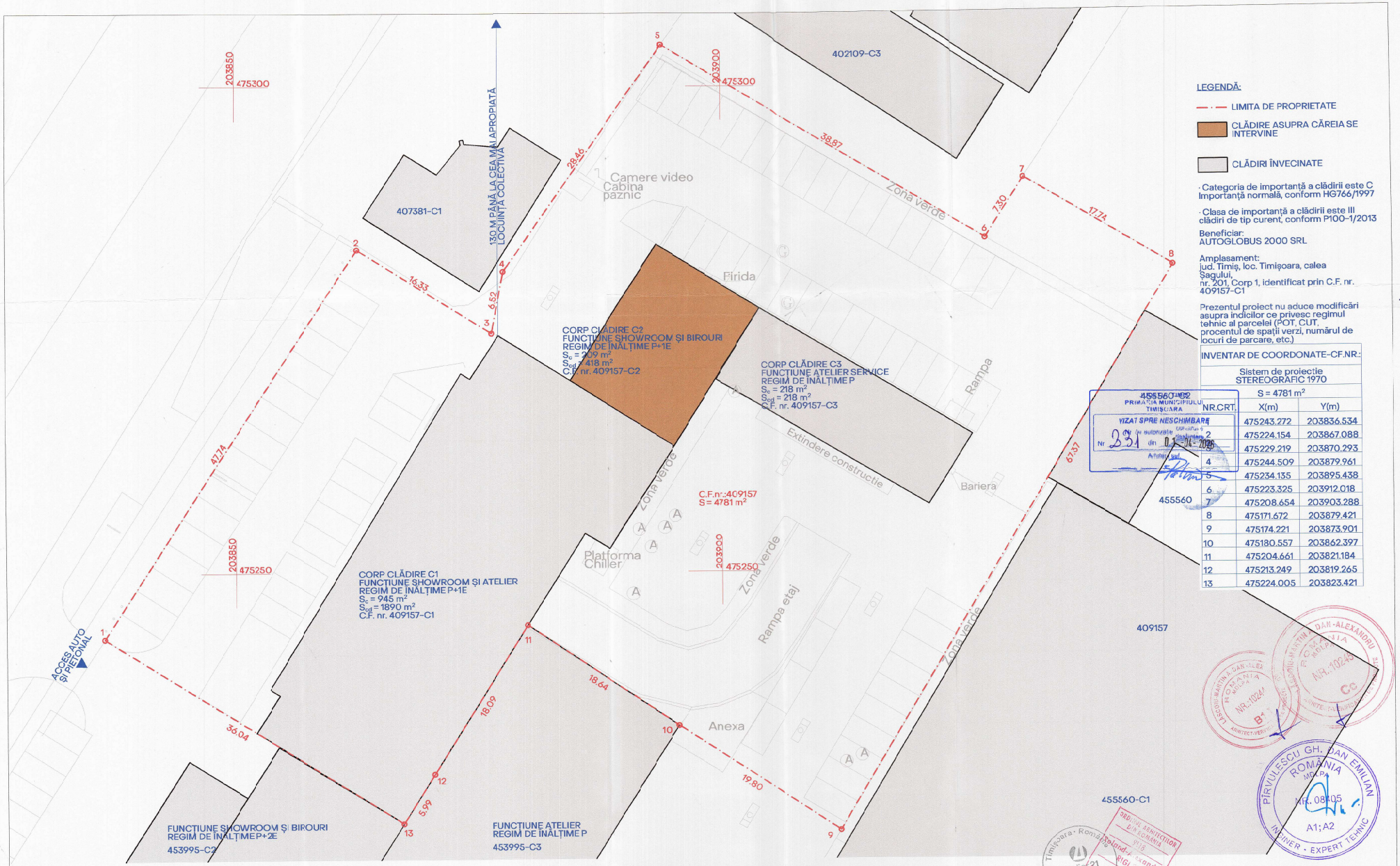

LEGENDĂ:

- LIMITA DE PROPRIETATE
- CLĂDIRE ASUPRA CĂREIA SE INTERVINE
- CLĂDIRI ÎNVECINATE

· Categoria de importanță a clădirii este C
Importanță normală, conform HG766/1997

· Clasa de importanță a clădirii este III
clădiri de tip curent, conform P100-1/2013

Beneficiar:
AUTOGLOBUS 2000 SRL

Amplasament:
jud. Timiș, loc. Timișoara, calea Șagului,
nr. 201, Corp 1, identificat prin C.F. nr. 409157-C1

Prezentul proiect nu aduce modificări asupra indicilor ce privesc regimul tehnic al parcelei (POT, CUT, procentul de spații verzi, numărul de locuri de parcare, etc.)

35

INVENTAR DE COORDONATE-CF.NR.:

Sistem de proiecție STEREOGRAFIC 1970

S = 4781 m²

NR.CRT.	X(m)	Y(m)
1	475243.272	203836.534
2	475224.154	203867.088
3	475229.219	203870.293
4	475244.509	203879.961
5	475234.135	203895.438
6	475223.325	203912.018
7	475208.654	203903.288
8	475171.672	203879.421
9	475174.221	203873.901
10	475180.557	203862.397
11	475204.661	203821.184
12	475213.249	203819.265
13	475224.005	203823.421

455560-C1002
PRIMĂRIA MUNICIPIULUI TIMIȘOARA
VIZAT SPRE NESCHIMBARE
Nr. 331 din 01.04.2026

DESENAT: arh. Goie Anamaria	BENEFICIAR: [redacted]	PROIECT NR.: 349/2025	
PROIECTAT: arh. Goie Anamaria	DENUMIRE PROIECT: Modificări exterioare la nivelul fațadei corpului C2 și înlocuire firmă pe fațadă	FAZĂ PROIECT: DTAC	
ȘEF PROIECT: arh. Rigler Roland		DATA: Noiembrie 2025	
Atelier 21 — PROIECTANT ARHITECTURĂ: S.C. Atelier 21 S.R.L. str.: Piatra Craiului nr. 3, sc. D2, ap. 6, m.n. Timișoara, jud. Timiș C.U.I. RO17158898 office@atelier21.ro +40 (0)722 575 136	AMPLASAMENT: calea Șagului, nr. 201, municipiul Timișoara, jud. Timiș	SCARA: 1:250	A2
	DENUMIRE PLANȘĂ: Plan de situație existent și propus	PLANȘA NR.: A-01	

ARH. MARTIN DAN-ALEXANDRU ROMÂNIA MOLDA NR. 10245 B4 ARHITECT-VERIFICATOR
ARH. MARTIN DAN-ALEXANDRU ROMÂNIA MOLDA NR. 10245 C3 ARHITECT-VERIFICATOR
PÎRVULESCU GH. DAN EMILIAN ROMÂNIA MOLDA NR. 08105 A1; A2 INGINER - EXPERT TEHNIC
ORDINUL ARHITECȚILOR DIN ROMÂNIA
Timișoara - Romania Atelier 21 S.R.L. C.U.I. RO 17158898